



Restaurierung der Todesbilder

Dokumentation

Für die Ausstellung der Churer
Todesbilder sind rund CHF 565 000
aufzubringen.

Diese Kosten ergeben sich aus dem
Restaurierungskonzept mit ca.
CHF 385 000 für

- a) Abnahme von Rückständen der
Transportsicherung mit einer
Reinigung der Oberflächen
- b) Konservierung von Putz und
Malschichten
- c) Ergänzungen an den Putzflächen
- d) Retuschen
- e) Rückführung der Todesbilder
- f) Dokumentation der Todesbilder

und geschätzten CHF 180 000 für
die Infrastruktur im Untergeschoss,
wo die Todesbilder ausgestellt
werden.

Zur Realisierung der Ausstellung
laden wir dazu ein, für einzelne
Bilder und Sockelfelder Patenschaf-
ten zu übernehmen.

Auf Patenschaften warten

17 Hauptbilder und 8 Sockelfelder
sind zu restaurieren:

- | | |
|--|----|
| 1. Schöpfung und Sündenfall | 2 |
| 2. Austreibung aus dem
Paradies, Arbeit der ersten
Eltern und Beinhaus | 2 |
| 3. Papst und Kaiser | 3 |
| 4. König | 3 |
| 5. Kaiserin und Königin | 4 |
| 6. Bischof und Churfürst | 4 |
| 7. Abt | 5 |
| 8. Graf und Domherr | 5 |
| 9. Richter und Fürsprecher | 6 |
| 10. Jurist und Prediger | 6 |
| 11. Pfarrer und Bettelmönch | 7 |
| 12. Jungfrau und Alte Frau | 7 |
| 13. Geizhals, Kaufmann und
Schiffer | 8 |
| 14. Ritter und Ritter,
Tod und Teufel | 8 |
| 15. Braut, Alter Mann und
Ehepaar | 9 |
| 16. Herzogin und Krämer | 9 |
| 17. Bauer und Kind | 10 |
| 18. Sockelfelder 1–4 | 11 |
| Sockelfelder 5–8 | 12 |

17 Hauptbilder **zu je CHF 29 000**

CHF 493 000

8 Sockelbilder **zu je CHF 9 000**

CHF 72 000

Gesamtkosten CHF 565 000



Todesbilder. Szenen Nr. 1 und 2, Schöpfung und Sündenfall.



Todesbilder. Szenen Nr. 3, 4 und 5, Austreibung aus dem Paradies, Arbeit der ersten Eltern und Beinhaus.



Todesbilder. Szenen Nr. 6 und 7, Papst und Kaiser.



Todesbilder. Szene Nr. 8, König.



Todesbilder. Szenen Nr. 9 und 10, Kaiserin und Königin.



Todesbilder. Szenen Nr. 11 und 12, Bischof und Churfürst.



Todesbilder. Szene Nr. 13, Abt.



Todesbilder. Szenen Nr. 15 und 16, Graf und Domherr.



Todesbilder. Szenen Nr. 17 und 18, Richter und Fürsprecher.



Todesbilder. Szenen Nr. 19 und 20, Jurist und Prediger.



Todesbilder. Szenen Nr. 21 und 22, Pfarrer und Bettelmönch.



Todesbilder. Szenen Nr. 23 und 24, Jungfrau und Alte Frau.

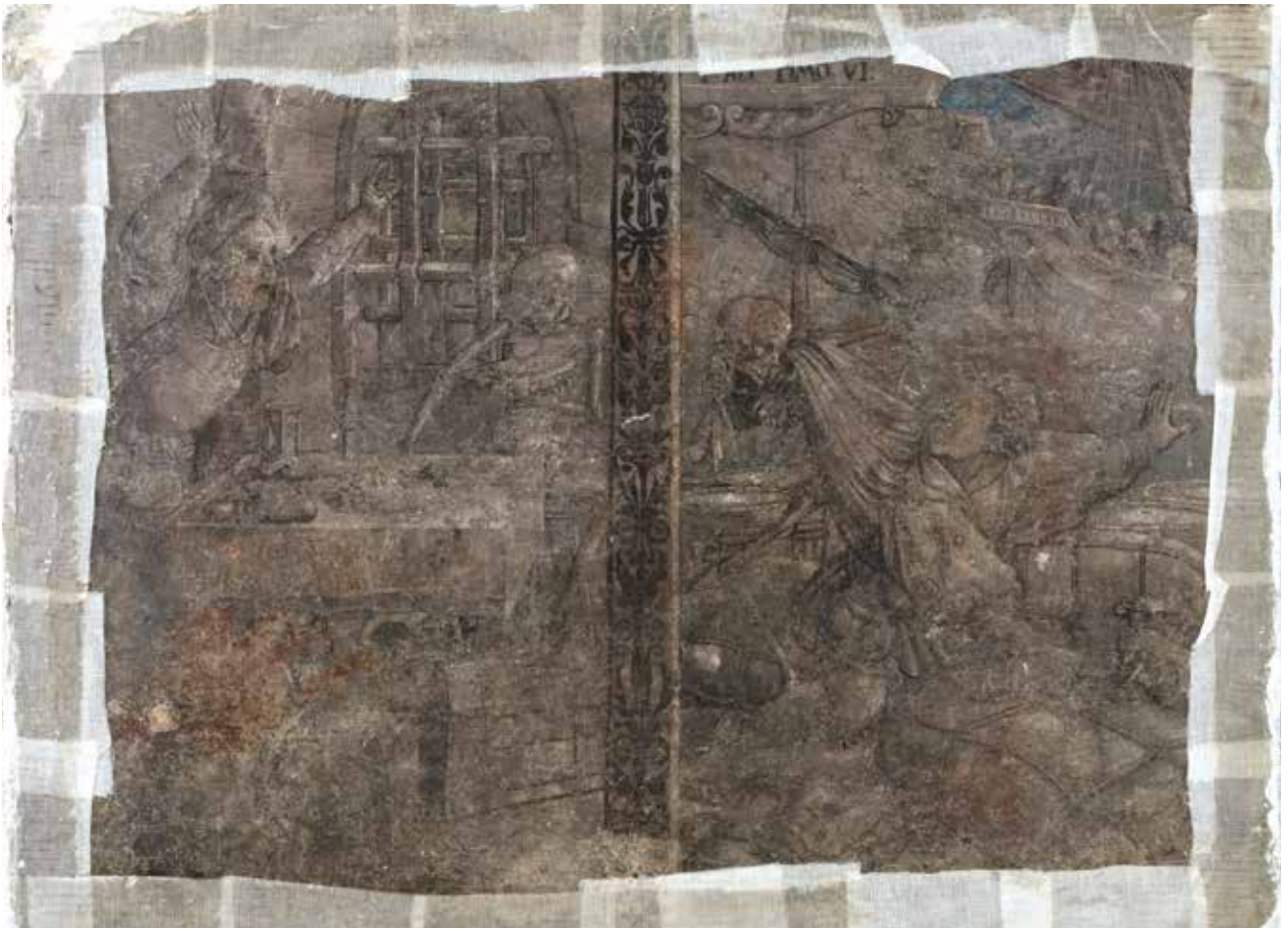

Todesbilder. Szenen Nr. 25, 26 und 27, Geizhals, Kaufmann und Schiffer.



Todesbilder. Szenen Nr. 28 und 29, Ritter und Ritter, Tod und Teufel.

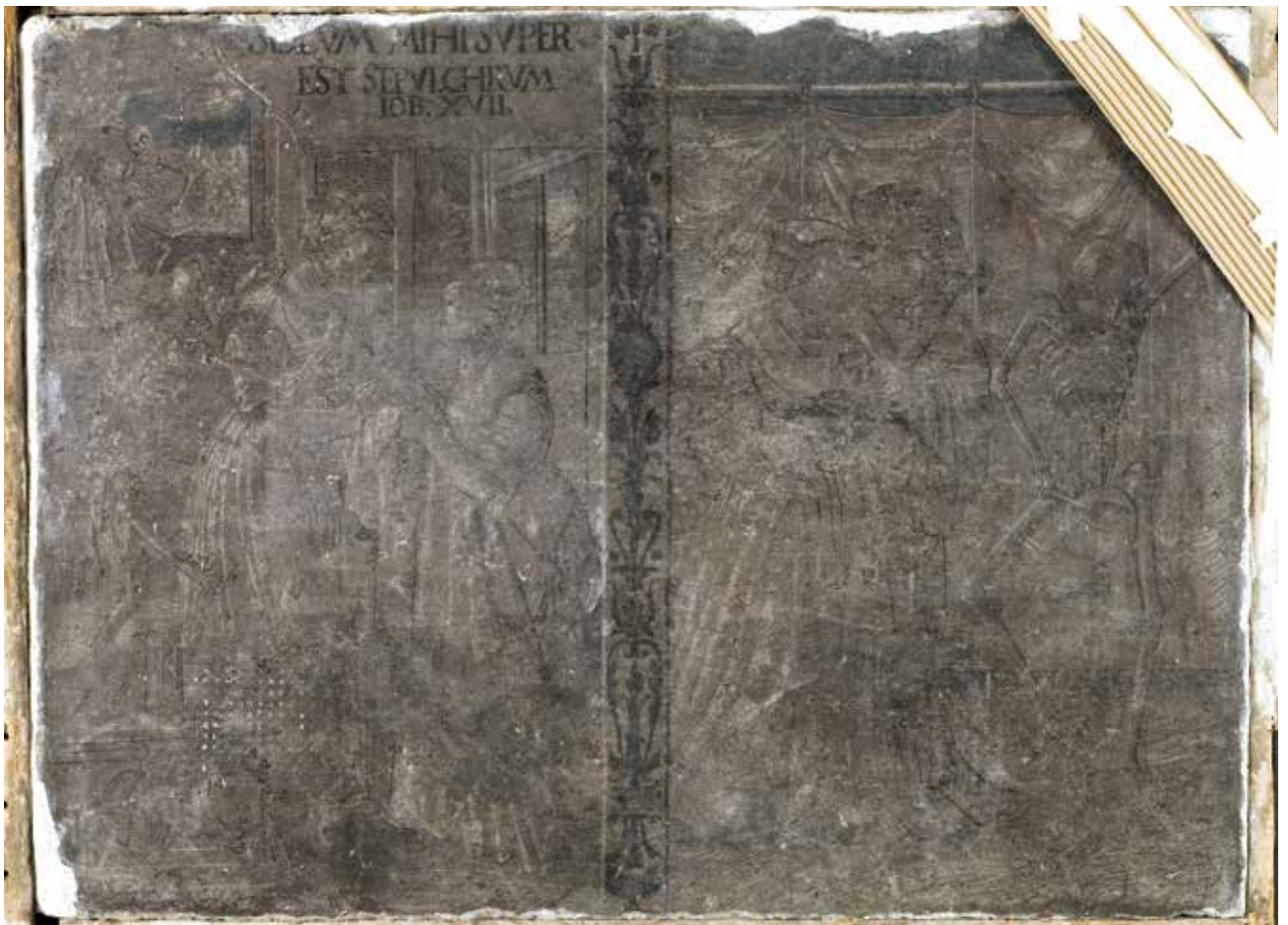

Todesbilder. Szenen Nr. 30, 31 und 32, Braut, Alter Mann und Ehepaar.



Todesbilder. Szenen Nr. 33 und 34, Herzogin und Krämer.



Todesbilder. Szenen Nr. 35 und 36, Bauer und Kind.



**Todesbilder.
Sockelfeld 1.**



**Todesbilder.
Sockelfeld 2.**



**Todesbilder.
Sockelfeld 3.**



**Todesbilder.
Sockelfeld 4.**



**Todesbilder.
Sockelfeld 5.**



**Todesbilder.
Sockelfeld 6.**



**Todesbilder.
Sockelfeld 7.**



**Todesbilder.
Sockelfeld 8.**